

AL 30 DE JUNIO DEL 2020

a) NOTAS DE DESGLOSE

I) NOTAS AL ESTADO DE SITUACIÓN FINANCIERA

Activo

- Efectivo y Equivalentes

A continuación se relacionan las cuentas que integran el rubro de efectivo y equivalentes con saldo al 30 de Junio del 2020:

Concepto	2020	2019
BANCOS/TESORERÍA	\$ 475,465.47	\$ 9,749.89
INVERSIONES TEMPORALES (HASTA 3 MESES)	\$.00	\$.00
FONDOS CON AFECTACIÓN ESPECÍFICA	\$.00	\$.00
Suma	\$ 475,465.47	\$ 9,749.89

- Bancos/Tesorería

Representa el monto de efectivo disponible propiedad del DIF MUNICIPAL DE SANTA MARIA DEL ORO, en instituciones bancarias, su importe se integra por:

Banco	Importe
BANCOMER, S.A.	\$ 475,465.47
	\$.00
	\$.00
Suma	\$ 475,465.47

- Inversiones Temporales

No se reflejaron operaciones financieras relacionadas a inversiones temporales

Blanca Esthela López J.

ELABORÓ: L.C. BLANCA ESTHELA LOPEZ JARA
CONTADORA



DIF MUNICIPAL
SANTA MARIA DEL ORO, NAYARIT
2017 - 2021

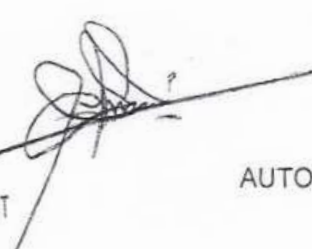

AUTORIZÓ: MARGARITA LOPEZ CORREA
DIRECTORA

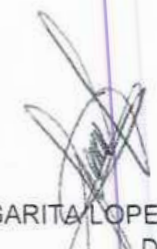

**SISTEMA MUNICIPAL PARA EL DESARROLLO INTEGRAL DE LA FAMILIA DE
SANTA MARIA DEL ORO, NAYARIT
NOTAS A LOS ESTADOS FINANCIEROS**

Banco	Importe
	\$.00
	\$.00
	\$.00
	\$.00
	\$.00
Suma	\$ -

- Fondos con Afectación Específica
No aplica

- Derechos a recibir Efectivo y Equivalentes y Bienes o Servicios a Recibir

Concepto	2020	2019
CUENTAS POR COBRAR A CORTO PLAZO	\$.00	\$.00
DEUDORES DIVERSOS POR COBRAR A CORTO PLAZO	\$ 473.21	\$ 419.86
OTROS DERECHOS A RECIBIR EFECTIVO O EQUIVALENTES A CORTO	\$.00	\$.00
Suma	\$ 473.21	\$ 419.86

Las Cuentas por Cobrar a Corto Plazo se integran por:

Concepto	2020	2019
Suma	\$ -	

- Deudores Diversos por Cobrar a Corto Plazo

Representa el monto de los derechos de cobro a favor del ente público por gastos por comprobar, principalmente relacionados con viáticos.

- Otros Derechos a recibir Efectivo y Equivalentes a Corto Plazo

En este trimestre no hay registro de otros derechos a recibir efectivo y equivalentes a corto plazo

Blanca Esthela López J.
ELABORÓ: L.C. BLANCA ESTHELA LOPEZ JARA
CONTADORA

DIF MUNICIPAL
 SANTA MARIA DEL ORO, NAYARIT
 2017 - 2021

 AUTORIZÓ: MARGARITA LOPEZ CORREA
 DIRECTORA

**SISTEMA MUNICIPAL PARA EL DESARROLLO INTEGRAL DE LA FAMILIA DE
SANTA MARIA DEL ORO, NAYARIT
NOTAS A LOS ESTADOS FINANCIEROS**

- **Bienes Disponibles para su Transformación o Consumo (Inventarios)**
Este organismo publico descentralizado no cuenta con procesos de transformacion o de elaboracion de bienes
- **Inversiones Financieras**
Este organismo publico descentralizado no cuenta con inversiones financieras
- **Bienes Muebles, Inmuebles e Intangibles**
al cierre aun no contamos con los registros contables en el rubro de Bienes Patrimoniales

Bienes Inmuebles, Infraestructura y Construcciones en Proceso

Se integra de la siguiente manera:

Concepto	2019	2018
TERRENOS	\$.00	\$.00
OTROS BIENES INMUEBLES	\$.00	\$.00
Subtotal BIENES MUEBLES	\$ -	\$ -

Bienes Muebles, Intangibles y Depreciaciones

Se integran de la siguiente manera:

Concepto	2020	2019
MOBILIARIO Y EQUIPO	\$ 12,299.30	\$ 198,355.93
EQUIPO DE COMPUTACION	\$ 8,130.68	\$ 24,494.19
EQUIPO MEDICO Y DE LABORATORIO	\$ 11,286.00	\$.00
MAQUINARIA, OTROS EQUIPOS Y HERRAMIENTAS	\$.00	\$ 4,560.00
Subtotal BIENES MUEBLES	31715.98	227410.12
SOFTWARE	\$ 5,353.40	\$ 46,259.12
LICENCIAS	\$.00	\$.00
Subtotal ACTIVOS INTANGIBLES	5353.4	46259.12
DEPRECIACIÓN ACUMULADA DE BIENES MUEBLES	\$.00	\$.00
CIÓN, DETERIORO Y AMORTIZACIÓN ACUMULADA DE BIENES	0	0
Suma	37,069.38	273,669.24

Blanca Esthela Lopez J
LABORÓ: L.C. BLANCA ESTHELA LOPEZ JARA
CONTADORA

DIF MUNICIPAL
 SANTA MARIA DEL ORO, NAYARIT
 2017

AUTORIZÓ: MARGARITA LOPEZ CORREA
DIRECTORA

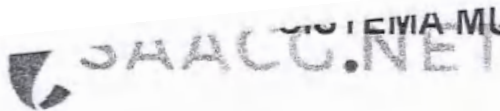

**GOBIERNO MUNICIPAL PARA EL DESARROLLO INTEGRAL DE LA FAMILIA DE
SANTA MARIA DEL ORO, NAYARIT
NOTAS A LOS ESTADOS FINANCIEROS**

Fecha: 20/07/2020
Hora de impresion: 09:01 p. m.

Activo Diferido

Se integran de la siguiente manera:

Concepto	2019	2018
	\$.00	\$.00

- Estimaciones y Deterioros**

Al 30 de Junio del 2020 no se crearon cuentas contables del activo en las que se realizaron estimaciones o deterioros

- Otros Activos**

AL 30 de Junio del 2020 no se efectuaron cuentas contables del activo para el registro de otros activos.

- Pasivo**

Este género se compone de dos grupos, el Pasivo Circulante y el Pasivo No Circulante, en éstos inciden pasivos derivados de operaciones por servicios personales, cuentas por pagar por operaciones presupuestarias devengadas y contabilizadas al 30 de junio del ejercicio correspondiente; pasivos por obligaciones laborales, a continuación se presenta la integración del pasivo:

Concepto	2020	2019
PASIVO CIRCULANTE	\$ 205,827.07	\$ 157,663.42
PASIVO NO CIRCULANTE	\$.00	\$.00
Suma de Pasivo	\$ 205,827.07	\$ 157,663.42

- Pasivo Circulante**

Destacan entre las principales partidas del Pasivo Circulante las siguientes:

Concepto	Importe
SERVICIOS PERSONALES POR PAGAR A CORTO PLAZO	\$.00
RETENCIONES Y CONTRIBUCIONES POR PAGAR A CORTO PLAZO	\$ 205,827.07
INGRESOS POR CLASIFICAR	\$.00
PROVEEDORES POR PAGAR A CORTO PLAZO	\$.00
OTRAS CUENTAS POR PAGAR A CORTO PLAZO	\$.00
Suma de Pasivo Circulante	\$ 205,827.07

Blanca Esthela López J
 BORÓ: L.C. BLANCA ESTHELA LOPEZ JARA
 CONTADORA

DIF MUNICIPAL
 SANTA MARIA DEL ORO, NAYARIT
 2017 - 2021

AUTORIZÓ: MARGARITA LOPEZ CORREA

- **Servicios Personales por Pagar a Corto Plazo**
No aplica
- **Retenciones por Pagar a Corto Plazo**
El importe de esta cuenta esta constituido principalmente por: Retenciones de ISR por Sueldos y salarios de los trabajadores, mismos que se pagan antes del 17 del mes siguiente y de ejercicios anteriores por lo que se encuentran en proceso de regularizacion.
- **Ingresos por Clasificar a Corto Plazo**
No aplica
- **Proveedores por Pagar a Corto Plazo**
representa los adeudos con proveedores derivados de operaciones de bienes y servicioscontempaldos (no aplica)
- **Pasivo No Circulante**
No aplica

Concepto	2019
PROVISIÓN PARA CONTINGENCIAS A LARGO PLAZO	\$.00
Suma de Pasivos a Largo Plazo	\$ -

II) NOTAS AL ESTADO DE ACTIVIDADES

Ingresos de Gestión

SE OBTUVIERON INGRESOS POR LOS SIGUIENTES CONCEPTOS AL 31 DE MARZO DEL 2020

Concepto	Importe
TRANSFERENCIAS, ASIGNACIONES, SUBSIDIOS Y SUBVENCIONES, PENSIONES	1,765,599.28
Subtotal Aportaciones	1,765,599.28
Subtotal Aportaciones	0
Subtotal Convenios	0
Subtotal Incentivos Derivados de la Colaboración Fiscal	0
Subtotal Fondos Distintos de Aportaciones	0

Blanca Esthela López J
ELABORÓ: L.C. BLANCA ESTHELA LOPEZ JARA
CONTADORA

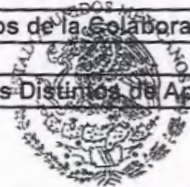
DIF MUNICIPAL
 SANTA MARIA DEL ORO, NAYARIT
 2017 - 2021

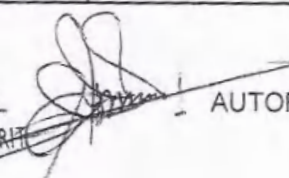
 AUTORIZÓ: MARGARITA LOPEZ CORREA
 DIRECTORA

Subtotal Transferencias y Asignaciones	0
	9.44
subtotal productos financieros	9.44
suma	1,765,608.72

OTROS INGRESOS Y BENEFICIOS

De los ingresos que provienen del municipio el 100% corresponde a subsidios que otorga el ayuntamiento

Gastos y Otras Pérdidas:

LOS GASTOS Y OTRAS PERDIDAS LO INTEGRAN TODAS LAS EROGACIONES REALIZADAS EN LA OPERATIVIDAD, PRINCIPALMENTE EN SERVICIOS PERSONALES, MATERIALES Y SUMINISTROS, SERVICIOS GENERALES Y AYUDAS SOCIALES al 30 DE JUNIO DEL 2020 SON:

Concepto	Importe
GASTOS DE FUNCIONAMIENTO	
SERVICIOS PERSONALES	800,530.05
MATERIALES Y SUMINISTROS	150,278.31
SERVICIOS GENERALES	102,329.65
TRANSFERENCIAS, ASIGNACIONES, SUBSIDIOS Y OTRAS AYUDAS	
AYUDAS SOCIALES	257,796.05
Suma de GASTOS Y OTRAS PÉRDIDAS	\$ 1,310,934.06

A su vez se presentan aquellos rubros que en forma individual representan el 8.0% o más del total de los gastos:

Concepto	Importe	%
SERVICIOS PERSONALES	800,530.05	61%
MATERIALES Y SUMINISTROS	150,278.31	12
SERVICIOS GENERALES	102,329.65	8
AYUDAS SOCIALES	257,796.05	19

III) NOTAS AL ESTADO DE VARIACIÓN EN LA HACIENDA PÚBLICA

EL ESTADO DE VARIACION EN LA HACIENDA PUBLICA, MUESTRA EL RESULTADO DE LAS FLUCTUACIONES SOBRE ELMONTO Y PROCEDENCIA DE LOS RECURSOS QUE MODIFICAN AL PATRIMONIO GENERADO, LOS RESULTADOS DE LA GESTION DE EJERCICIOS ANTERIORES Y DEL EJERCICIO EN CURSO

Blanca Esthela Lopez J
ELABORÓ: L.C. BLANCA ESTHELA LOPEZ JARA
CONTADORA

DIF MUNICIPAL
 SANTA MARIA DEL ORO, NAYARIT

 AUTORIZÓ: MARGARITA LOPEZ CORREA
 DIRECTORA

En el periodo que se informa no hubo variaciones al Patrimonio Contribuido

En el periodo que se informa el patrimonio generado, procede de la recepción de las aportaciones ordinarias tanto por las entidades federativas y la Secretaría de Hacienda y Crédito Público, así como por la recepción de aportaciones extraordinarias tanto de entidades federativas y municipios.

IV) NOTAS AL ESTADO DE FLUJOS DE EFECTIVO

Efectivo y equivalentes

El análisis de los saldos inicial y final que figuran en la última parte del Estado de Flujo de Efectivo en la cuenta de efectivo y equivalentes es como sigue:

Concepto	2020	2019
BANCOS/TESORERÍA	\$ 475,465.47	\$ 9,749.89
BANCOS/DEPENDENCIAS Y OTROS		
INVERSIONES TEMPORALES (HASTA 3 ME	0	
FONDOS CON AFECTACIÓN ESPECÍFICA	0	
DEPÓSITOS DE FONDOS DE TERCEROS E		
Total de EFECTIVO Y EQUIVALENTES	\$ 475,465.47	\$ 9,749.89

AL 30 DE JUNIO DEL 2020 SE REALIZARON LA ADQUISICION DE BIENES MUEBLES POR UN IMPORTE DE \$ 37069.38 MISMAS QUE A CONTINUACION SE DETALLAN:

Concepto	MONTO
EQUIPO E INSTRUM. MEDICO	11,286.00
MOBILIARIO Y EQUIPO	12,299.30
EQUIPO DE COMPUTACION	8,130.68
SOFTWARE	5,353.40
TOTAL	37,069.38

3. Conciliación de los Flujos de Efectivo Netos de las Actividades de Operación y la cuenta de Ahorro/Desahorro antes de Rubros Extraordinarios.

	2020	2019
Ahorro/Desahorro antes de rubros	\$454,674.66	\$92,319.04
<i>Movimientos de partidas (o rubros) que no</i>		
Depreciación		
Amortización		
Incrementos en las provisiones		
Incremento en inversiones producido por		

Blanca Esthela López J
ELABORÓ: L.C. BLANCA ESTHELA LOPEZ JARA
CONTADORA

DIF MUNICIPAL
 SANTA MARIA DEL ORO NAYARIT

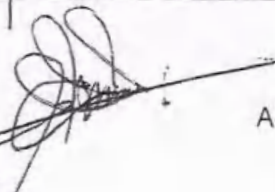
 AUTORIZÓ: MARGARITA LOPEZ CORREA
 DIRECTORA

revaluación		
Ganancia/pérdida en venta de propiedad, planta y equipo		
Incremento en cuentas por cobrar		
Partidas extraordinarias		

Las cuentas que aparecen en el cuadro anterior no son exhaustivas y tienen como finalidad ejemplificar el formato que se sugiere para elaborar la nota.

V) CONCILIACIÓN ENTRE LOS INGRESOS PRESUPUESTARIOS Y CONTABLES, ASÍ COMO ENTRE LOS EGRESOS PRESUPUESTARIOS Y LOS GASTOS CONTABLES

La conciliación se presentará atendiendo a lo dispuesto por el Acuerdo por el que se emite el formato de conciliación entre los ingresos presupuestarios y contables, así como entre los egresos presupuestarios y los gastos contables.

CONCILIACION ENTRE LOS INGRESOS PRESUPUESTARIOS Y CONTABLES ASI COMO LOS EGRESOS PRESUPUESTARIOS Y LOS GASTOS CONTABLES

CONCILIACION ENTRE LOS INGRESOS PRESUPUESTARIOS Y CONTABLES

1.- Total de ingresos presupuestarios	1,765,608.72
--	---------------------

2.- Más ingresos contables no presupuestarios	0
--	----------

Ingresos Financieros	0
Incremento por Variación de Inventarios	0
Disminución del exceso de estimaciones por pérdida o deterioro u obsolescencia	0
Disminución del exceso de provisiones	0
Otros ingresos y beneficios varios	0
Otros ingresos contables no presupuestarios	0

3.- Menos ingresos presupuestarios no contables	0
--	----------

Aprovechamientos Patrimoniales	0
Ingresos derivados de financiamientos	0
Otros Ingresos presupuestarios no contables	

4.- Total de Ingresos Contables	1,765,608.72
--	---------------------

Blanca Esthela López J
LABORÓ: L.C. BLANCA ESTHELA LOPEZ JARA
CONTADORA

DIF MUNICIPAL
 SANTA MARIA DEL ORO, NAYARIT

AUTORIZÓ: MARGARITA LOPEZ CORREA
DIRECTORA

CONCILIACION ENTRE LOS EGRESOS PRESUPUESTARIOS Y LOS GASTOS CONTABLES

1.- Total de egresos presupuestarios	1,348,003.44
---	---------------------

2. Menos egresos presupuestarios no contables	37,069.38
--	------------------

EQUIPO E INSTRUMENTAL MEDICO Y DE LABORATORIO	11,286.00
MOBILIARIO Y EQUIPO DE ADMINISTRACION	20,429.98
ACTIVOS INTANGIBLES	5,353.40

3.- Más Gasto Contables No Presupuestales	0
--	----------

Estimaciones, Depreciaciones, Deterioros, Obsolescencia y Amortizaciones	0
Provisiones	0

4.- Total de Gasto Contable	1,310,934.06
------------------------------------	---------------------

NOTAS DE MEMORIA (CUENTAS DE ORDEN)

Cuentas de orden contables y presupuestarias

PRESUPUESTARIAS

Cuentas de ingresos

LEY DE INGRESOS ESTIMADA	3,331,222.56
LEY DE INGRESOS DEVENGADA	1,765,608.72
MODIFICACIONES A LA LEY DE INGRESOS ESTIMADA	0
LEY DE INGRESOS RECAUDADA	1,765,608.72
LEY DE INGRESOS POR EJECUTAR	1,565,613.84

Cuentas de egresos

PRESUPUESTO DE EGRESOS APROBADO	3,331,198.56
PRESUPUESTO DE EGRESOS POR EJERCER	1,983,195.12
MODIFICACIONES AL PRESUPUESTO DE EGRESOS	0.00
PRESUPUESTO DE EGRESOS COMPROMETIDO	1,348,003.44

ELABORÓ: *Blanca Esthela Lopez J*
L.C. BLANCA ESTHELA LOPEZ JARA
CONTADORA



DIF MUNICIPAL
SANTA MARIA DEL ORO, NAYARIT

[Handwritten Signature]

AUTORIZÓ: MARGARITA LOPEZ CORREA
DIRECTORA

[Handwritten Signature]

PRESUPUESTO DE EGRESOS DEVENGADO	1,348,003.44
PRESUPUESTO DE EGRESOS EJERCIDO	1,348,003.44
PRESUPUESTO DE EGRESOS PAGADO	1,348,003.44

c) NOTAS DE GESTIÓN ADMINISTRATIVA

Introducción

CON LA FINALIDAD DE QUE LA INFORMACION PLASMADA EN LOS ESTADOS FINANCIEROS , TENGAN MAYORES ELEMENTOS PARA SER ANALIZADA, COMPRENDIDA Y SEA DE MAYOR UTILIDAD PARA LOS USUARIOS, SE PRESENTA LOS ASPECTOS ECONOMICOS-FINANCIEROS MAS RELEVANTES QUE INFLUYERON EN LAS DECISIONES DEL PERIODO, INFORMANDO QUE LAS OPERACIONES CONTABLES FUERON REGISTRADAS EN APEGO A LAS NORMAS Y CRITERIOS CONTABLES VIGENTES, ASI COMO EN BASE A LOS REGLAMENTOS EMITIDOS POR LA CONAC Y LO ESTABLECIDO POR LA LEY DE CONTABILIDAD GUBERNAMENTAL.

Panorama Económico y Financiero

CABE MENCIONAR QUE LA PRINCIPAL FUENTE DE RECURSOS CON LA QUE CUENTA EL SISTEMA DIF MUNICIPAL PARA SU DESARROLLO PROVIENE DE LAS APORTACIONES (SUBSIDIOS) QUE NOS HACE EL MUNICIPIO DE SANTA MARIA DEL ORO, NAYARIT.

Autorización e Historia

Se informará sobre:

a) Fecha de creación del ente.

EL DIF MUNICIPAL FUE CREADO MEDIANTE DECRETO DEL CONGRESO DEL ESTADO DE NAYARIT, REGISTRADO EN LA SEGUNDA SECCION DEL TOMO CXXXIX EN EL PERIODICO OFICIAL DE GOBIERNO DEL ESTADO DE NAYARIT EN LA CIUDAD DE TEPIC EL 29 DE ENERO DE 1986.

SANTA MARIA DEL ORO TOMO SU NOMBRE DE TRES PEQUEÑAS MINAS O REALES QUE SE EXPLOTARON CERCA DE LA POBLACION DURANTE EL SIGLO XVIII.

TERRITORIO DE CONTRASTES QUE VAN DE ZONAS EXTRAORDINARIAS RESERVAS NATURALES HASTA REGIONES DE VASTAS MONTAÑAS Y TIERRAS INHABITABLES, SANTA MARIA DEL ORO FUE ERIGIDA A SUBPREFACTURA EL DIA 1 DE JULIO DE 1891 PERTENECIENDO AL PARTIDO TEPIC QUE DE ACUERDO A LA ORGANIZACIÓN POLITICA DEL TERRITORIO, QUEDO DESDE 1884, ESTRUCTUARADO EN OCHO PARTIDOS DE ADMINISTRACION Y GOBIERNO.

A PARTIR DEL AÑO DE 1917 LOGRO SER UN MUNICIPIO DEL ESTADO LIBRE Y SOBERANO DE NAYARIT Y CON ESTO SE DIERON OTROS CAMBIOS QUE FUERON NECESARIOS PARA LA EPOCA , DICHO MUNICIPIO ES UNO DE LOS MAS CONOCIDOS EN LA ACTUALIDAD AL TENER GARDNES

Blanca Esthela López J
ELABORÓ: L.C. BLANCA ESTHELA LOPEZ JARA
CONTADORA



DIF MUNICIPAL
SANTA MARIA DEL ORO, NAYARIT

AUTORIZÓ: MARGARITA LOPEZ CORREA
DIRECTORA

TRADICIONES Y COSTUMBRES EN DONDE SUS HABITANTES MANTIENEN VIVO SU PASADO, RESPETANDO SU PRESENTE Y LUCHANDO POR SU FUTURO.

**b) Principales cambios en su estructura.
Organización y Objeto Social**

Se informará sobre:

a) Objeto social.

NUESTRO OBJETO ES TRABAJAR ORIENTANDO TODOS LOS ESFUERZOS QUE LOS PROGRAMAS DEL DIF MUNICIPAL OFRECE A LA CIUDADANIA HACIA EL BIENESTRAR Y FORTALECIMIENTO DE LAS FAMILIAS LOGRANDO SU AUTOSUFICIENCIA. FOMENTAR EL DESARROLLO INTEGRAL DE LAS FAMILIAS Y DE GRUPOS EN SITUACION DE VULNERABILIDAD PARA CONTRIBUIR A MEJORAR LA CALIDAD DE VIDA.

b) Principal actividad.

SE ENCUENTRAN ESTABLECIDAS EN EL ARTICULO 115 DE LA CONSTITUCION POLITICA DE LOS ESTADOS UNIDOS MEXICANOS, HACIENDO MENCION DE LAS FUNCIONES Y SERVICIOS PUBLICOS, ASI COMO LAS ESTABLECIDAS EN LA S.H.C.P.

c) Ejercicio fiscal.

COMPRENDE DEL 01 DE ENERO AL 30 DE JUNIO DEL 2020.

d) Régimen jurídico.

EL DIF ES UN ORGANISMO DESCENTRALIZADO CON PERSONALIDAD JURIDICA Y PATRIMONIO INTEGRADO POR UN PATRONATO COMO ES EL PRESIDENTE, DIRECTORA, SECRETRIO DEL AYUNTAMIENTO, TESORERO MUNICIPAL, REPRESENTANTE DEL SECTOR SALUD E INICIATIVA PRIVADA.

- * CONSTITUCION POLITICA DE LOS ESTADOS UNIDOS MEXICANOS
- * LEY GENERAL DE CONTABILIDAD GUBERNAMENTAL
- * LEY DE DISCIPLINA FINANCIERA
- * LEY DE FISCALIZACION Y RENDICION DE CUENTAS DEL ESTADO DE NAYARIT
- * REGLAMENTOS INTERNOS
- * CONTRATOS COLECTIVOS DE TRABAJO

e) Consideraciones fiscales del ente: revelar el tipo de contribuciones que esté obligado a pagar o retener.

EL REGIMEN FISCAL APLICABLE ES EL DE EPRSONA MORAL CON FINES NO LUCRATIVOS, ESTABLECIDO DENTRO DEL ARTICULO 79 FRACCION XXIII DE LA LEY SOBRE EL IMPUESTO SOBRE LA RENTA CON OBLIGACIONES DE RETENER SALARIOS.

Blanca Esthela López J.
LABORÓ: L.C. BLANCA ESTHELA LOPEZ JARA
CONTADORA

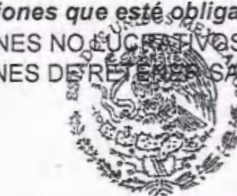

DIF MUNICIPAL
SANTA MARIA DEL ORO, NAYARIT

AUTORIZÓ: MARGARITA LOPEZ CORREA
DIRECTORA

f) Estructura organizacional básica.

LA ESTRUCTURA ORGANIZACIONAL VIGENTE DEL MES DE ENERO AL 30 DE JUNIO DEL 2020, SE ANEXA AL FINAL DE LAS NOTAS

g) Fideicomisos, mandatos y análogos de los cuales es fideicomitente o fideicomisario.

NO APLICA

Bases de Preparación de los Estados Financieros

LAS BASES PARA LA PREPARACION DE LOS ESTADOS FINANCIEROS AL 30 DE JUNIO DEL 2020 SEGUNDO TRIMESTRE, HAN SIDO ELABORADOS CON BASE EN LA LEY DE CONTABILIDAD GUBERNAMENTAL, LA NORMATIVIDAD EMITIDA POR EL CONSEJO NACIONAL DE ARMONIZACION CONTABLE (CONAC) Y DEMAS DISPOSICIONES JURIDICAS VIGENTES, PARA DAR CUMPLIMIENTO EN TIEMPO Y FORMA CONSIDERANDO LOS POSTULADOS BASICOS EN LA INFORMACION FINANCIERA PRESUPUESTAL Y PROGRAMATICA.

Políticas de Contabilidad Significativas

EN TERMINOS GENERALES EN LA CONTABILIDAD DEL SISTEMA DIF MUNICIPAL DE SANTA MARIA DEL ORO, NAYARIT SE ESTAN APLICANDO LAS POLITICAS CONTABLES EMANADAS DE LOS POSTULADOS BASICOS DE CONTABILIDAD GUBERNAMNETAL, LAS NORMAS Y METODOLOGIA PARA LA DETERMINACION DE LOS MOMENTOS CONTABLES DE LOS INGRESOS DE LOS INGRESOS Y EGRESOS.

Reporte analítico del activo

NO SE EFECTUARON DURANTE EL EJERCICIO 2020 ACTUALIZACION DE VALORES DE ACTIVOS, PASIVOS, PATRIMONIO Y NO SE VALUARON VALUARON LOS INVENTARIOS.

Posición en Moneda Extranjera y Protección por Riesgo Cambiario

EN ESTE APARTADO NO APLICA, YA QUE EL SISTEMA MUNICIPAL DIF DE SANTA MARIA DEL ORO, NO REALIZA OPERACIONES EN MONEDA EXTRANJERA

Fideicomisos, Mandatos y Análogos

EL ENTE NO CUENTA NI PARTICIPA EN FIDEICOMISOS

Reporte de la Recaudación

EN EL CASO DE LAS TRANSFERENCIAS, ASIGNACIONES, SUBSIDIOS Y SUBVENCIONES, PENSIONES Y JUBILACIONES FUERON POR :
1,765,599.28

Información sobre la Deuda y el Reporte Analítico de la Deuda

NO APLICA

Blanca Esthela López J

ELABORÓ: L.C. BLANCA ESTHELA LOPEZ JARA
CONTADORA



DIF MUNICIPAL
SANTA MARIA DEL ORO, NAYARIT
2017 - 2021

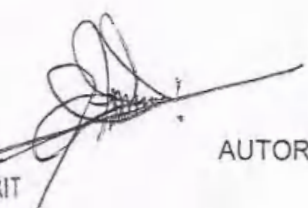

AUTORIZÓ: MARGARITA LOPEZ CORREA
DIRECTORA



Calificaciones otorgadas

NO APLICA

Proceso de Mejora

LA EFICIENCIA LA GESTION Y APLICACIÓN D RECURSOS PUBLICOS MEDIANTE LA ADECUACION DEL MARCO NORMATIVO, INTEGRACION Y DIFUSION DEL ENTE PUBLICO EN FORMA ELECTRONICA, LA MEJORA A TRAVEZ DEL DESEMPEÑO PERSONAL, ENTRE OTRAS LINEAS DE ACCION Y SE ENCUENTRAN ESTABLECIDAS EN LOS PROGRAMAS OPERATIVOS ANUALES.

Información por Segmentos

NO SE GENERO INFORMACION FINANCIERA SEGMENTADA POR DIVERSIDAD DE ACTIVIDADES.

Eventos Posteriores al Cierre

NO SE REGISTRARON HECHOS POSTERIORES AL CIERRE DEL EJERCICIO QUE HAYAN AFECTADO ECONOMICAMENTE AL ENTE

Partes Relacionadas

NO EXISTEN PARTES RELACIONADAS QUE PUDIERAN EJERCER INFLUENCIAS SIGNIFICATIVAS SOBRE LA TOMA DE DECISIONES FINANCIERAS Y OPERATIVAS.

Responsabilidad Sobre la Presentación Razonable de la Información Contable

"Bajo protesta de decir verdad declaramos que los Estados Financieros y sus notas, son razonablemente correctos y son responsabilidad del emisor".

Blanca Esthela López J.
ELABORÓ: L.C. BLANCA ESTHELA LOPEZ JARA
CONTADORA



DIF MUNICIPAL
SANTA MARIA DEL ORO, NAYARIT
2017 - 2021



AUTORIZÓ: MARGARITA LOPEZ CORREA
DIRECTORA



ESTRUCTURA ORGANIZACIONAL

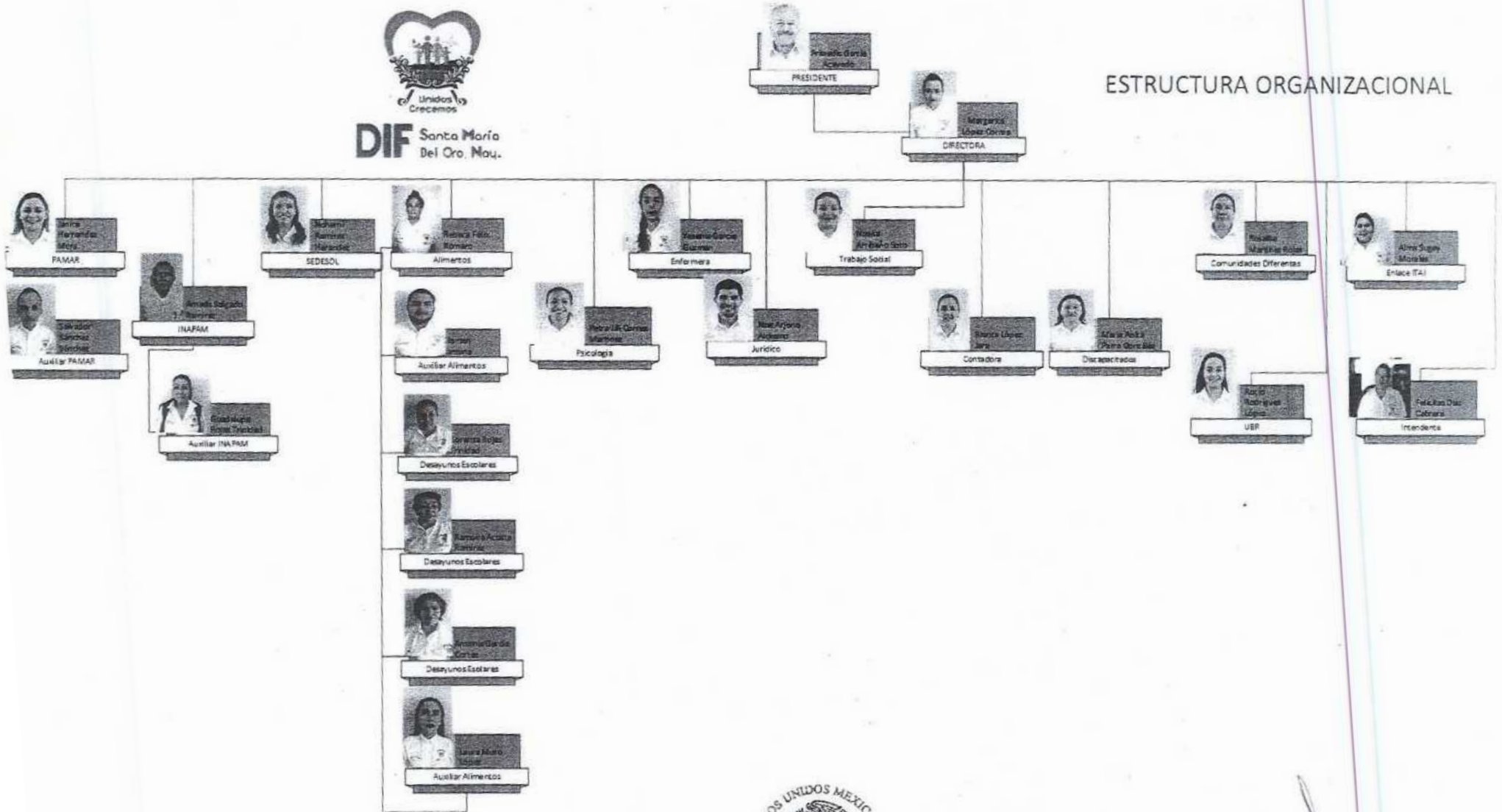

Blanca Esthela López J.
 ABRORÓ: L.C. BLANCA ESTHELA LOPEZ JARA
 CONTADORA

ESTADOS UNIDOS MEXICANOS

 DIF MUNICIPAL
 SANTA MARIA DEL ORO, NAYARIT
 2017 - 2021

AUTORIZÓ: MARGARITA LOPEZ CORREA
 DIRECTORA